

Kā Safetica pasargā no MI draudiem

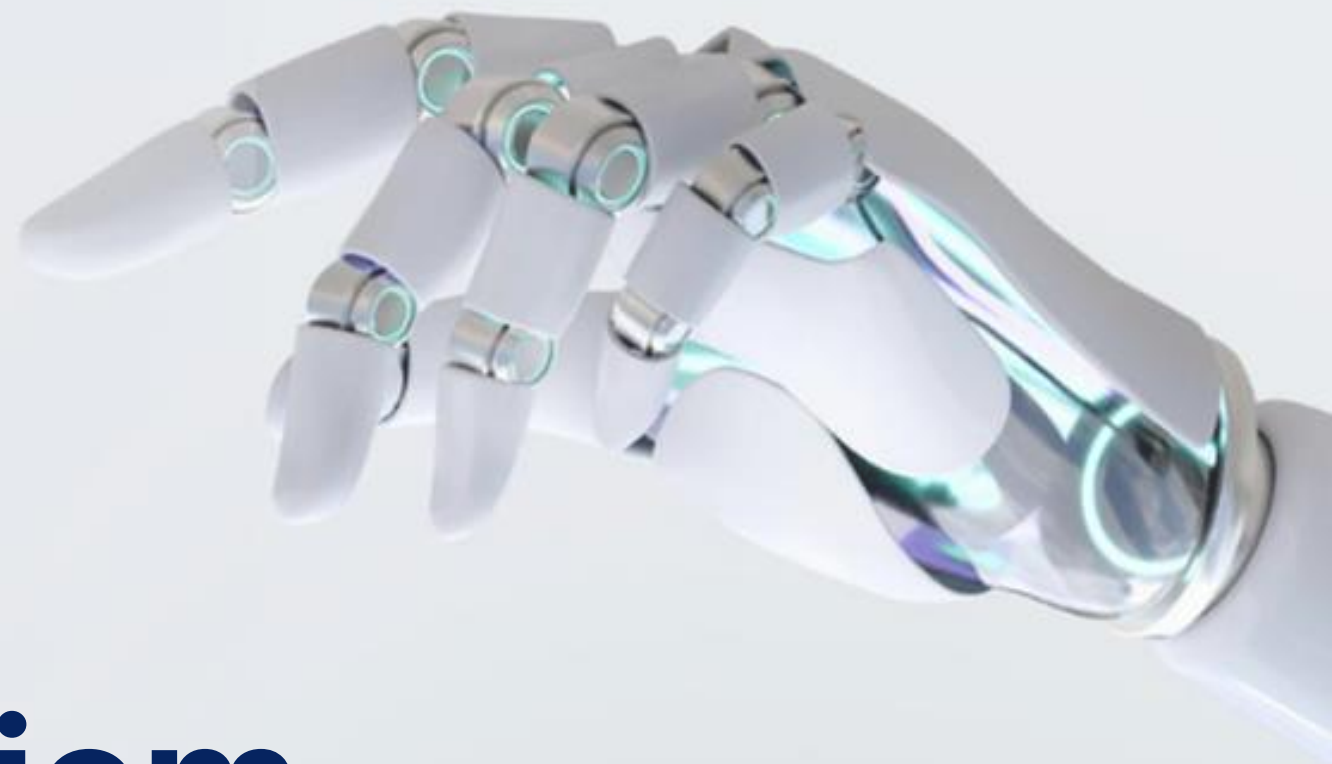

safetica

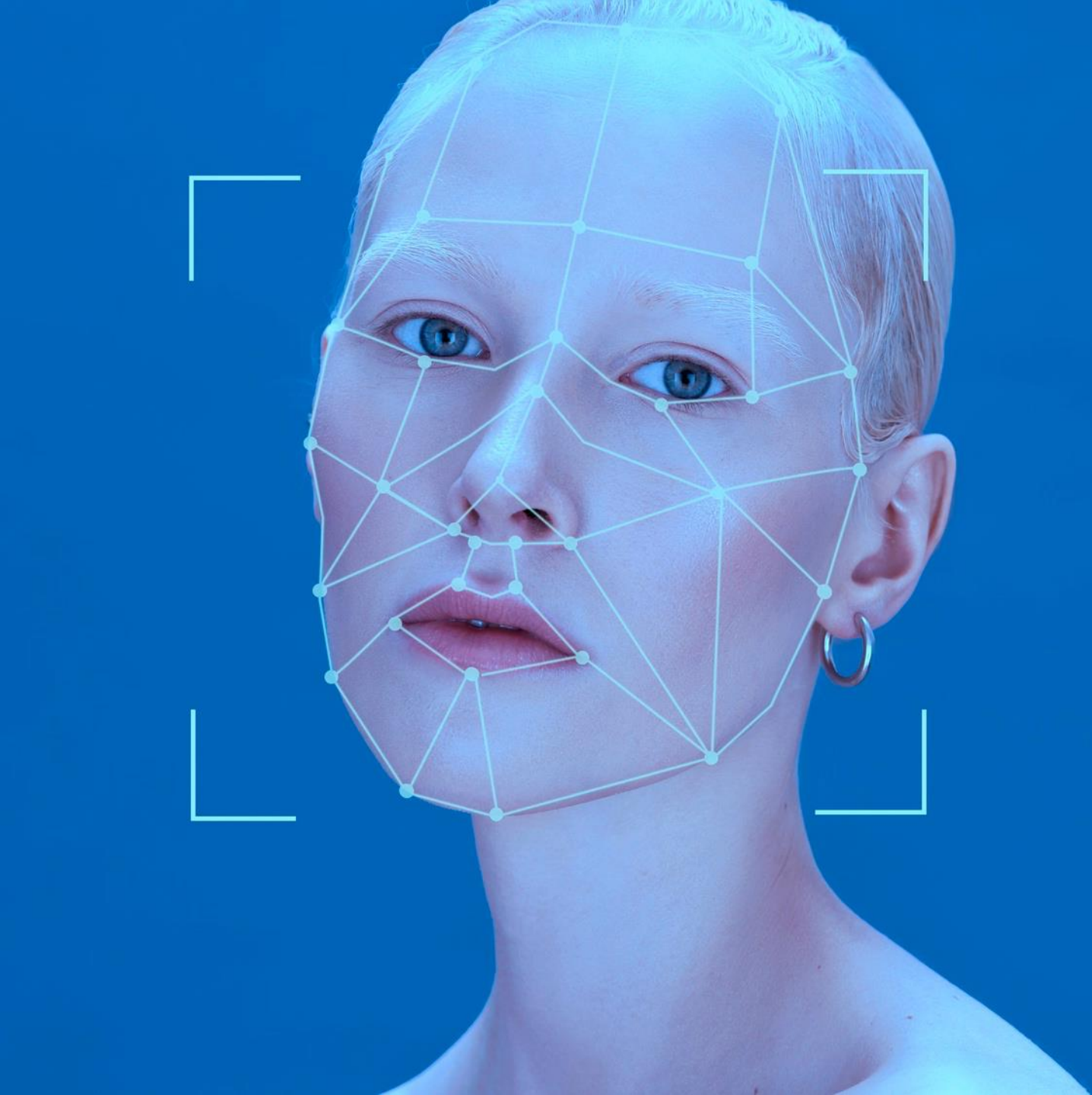

DZILVILTO, , TEHNOLOĢ

MI ATDARINA CILVĒKUS,
LAI TOS APMĀNĪTU

DZĪVILTOJUMU TEHNOLOĢIJAS

MI ATDARINA CILVĒKUS,
LAI TOS APMĀNĪTU

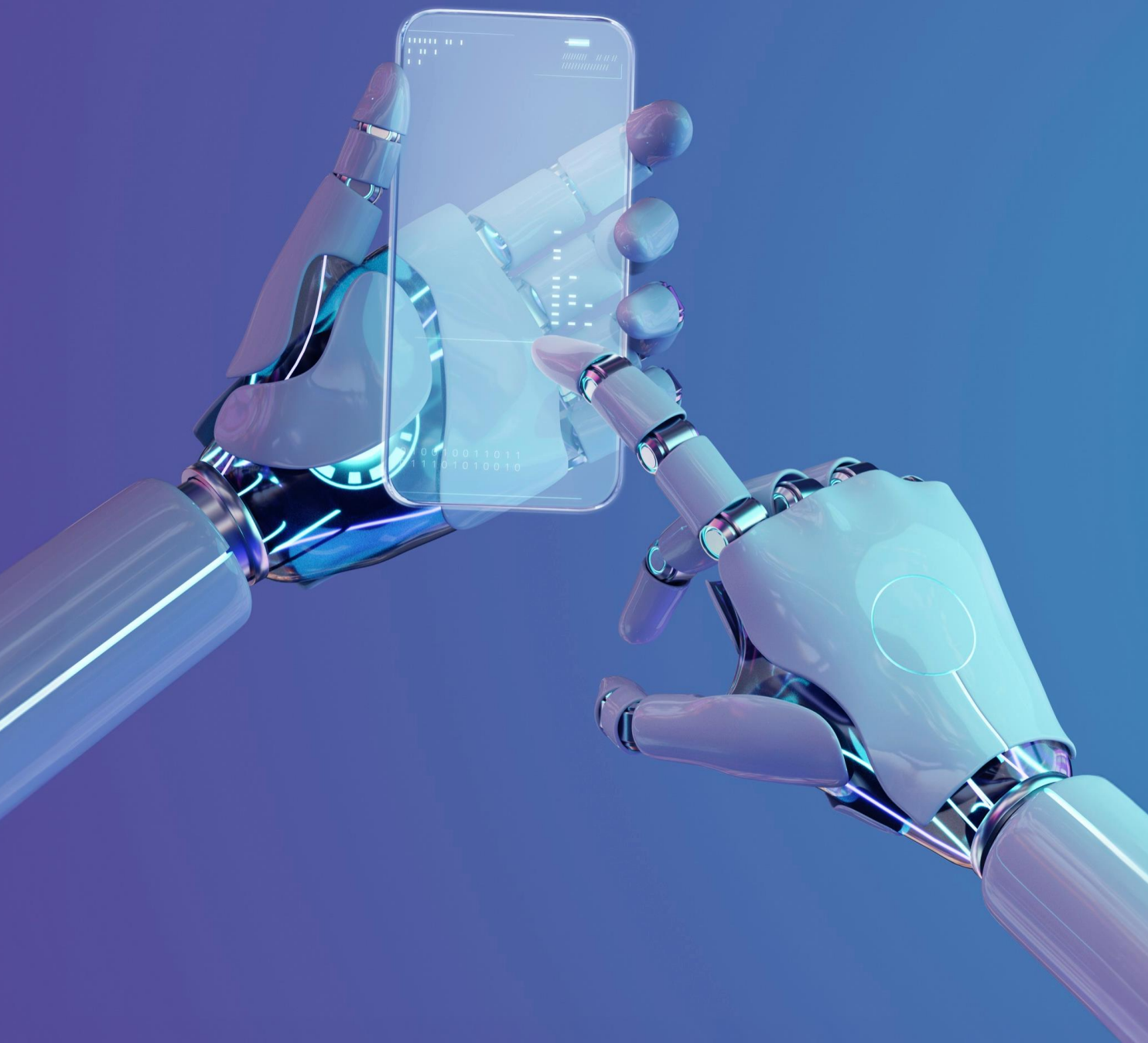

GENAI INSTRUM

JAUNS ROBS
KIBERDROŠĪBĀ

GENAI

INSTRUMENTI

**JAUNS ROBS
KIBERDROŠĪBĀ**

- Tīmekļa vai lietojumprogrammu izmantošanas vieglums paver jaunus ceļus sensitīvu datu zaudēšanai.
- Vēl viens ēnu IT veids

MI sistēmu IEVAINOJAMĪBAS





**DIZAINA
TRŪKUMI**



**DATU
KOMPROMITĒŠANA**



**PĀRREDZAMĪBAS
TRŪKUMS**

**Proaktīva
datu drošības
pasākumu
nozīme**

NOVĒRTĒJUMS

PLANOŠANA

IEVIEŠANA VIDĒ

**Datu drošības problēmu
risināšana vidēja lieluma
uzņēmumu vidē**

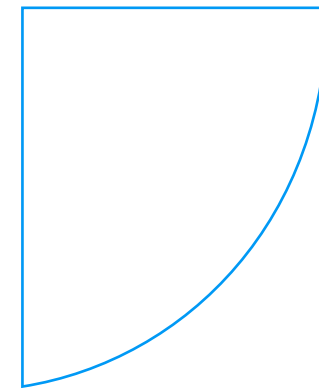

safetica



Mākonis



Ēnu IT



MI



DATU AIZSARDZĪBAS UZDEVUMS 1:

Pāreja uz mākoņrisinājumiem

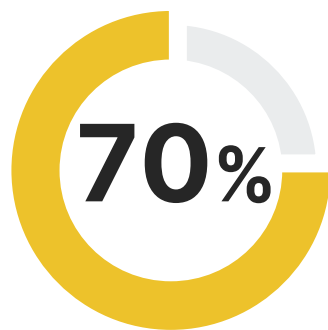

organizāciju līdz 2026. gadam izmantos mākoņa aizsardzības pakalpojumus.

Source: Data Protection Trends 2024 Report — published by Veeam in January 2024



Ar mākoņglabāšanu saistītie riski

DATU AIZSARDZĪBAS IZAICINĀJUMS
2:

Ēnu IT joprojām būs drauds



we
transfer

**Nesankcionētas programmatūras,
lietojumprogrammu vai ierīču lietošana
bez IT nodaļas ziņas vai apstiprinājuma.**

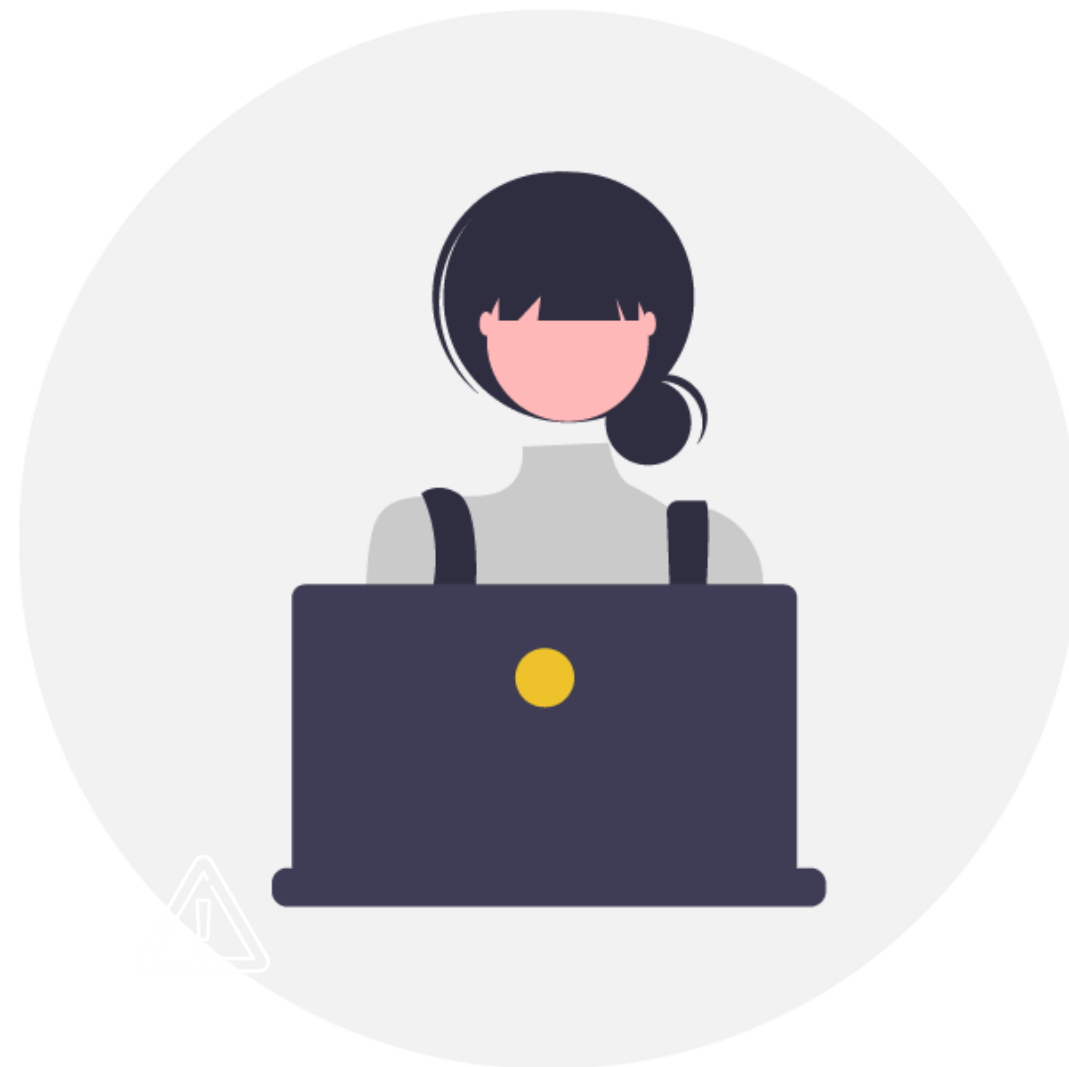

DATU AIZSARDZĪBAS IZAICINĀJUMS
3:

MI briesmas

Konfidenciālu datu noplūde

Datu glabāšana

Mākslīgi dati

MI ļaunprātīga izmantošana un uzbrukumi







THE DOR
BROTHERS

DATU AIZSARDZĪBAS PROBLĒMA:

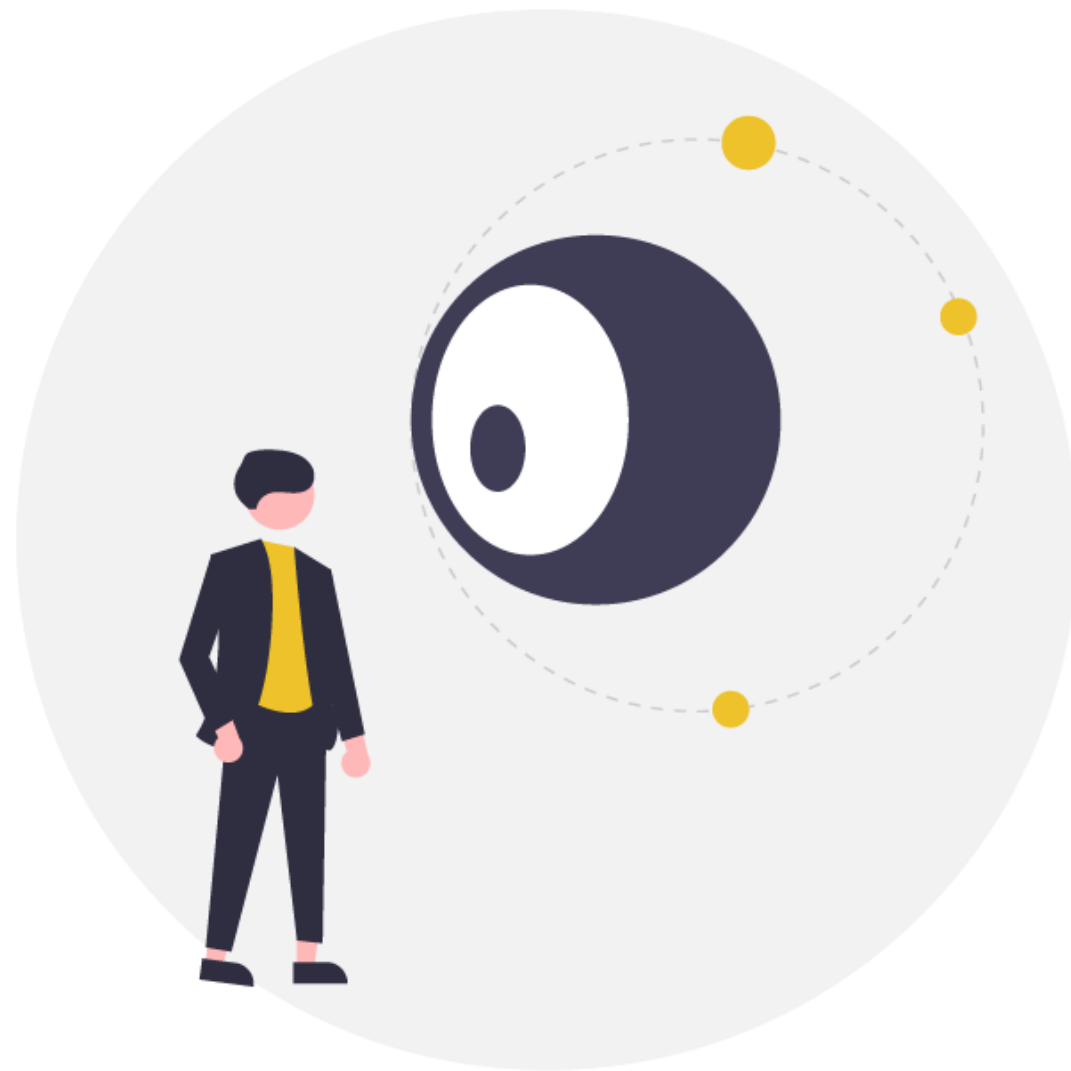
MI palīdzēs uzraudzīt iekšnieku apdraudējuma darbības



DATU AIZSARDZĪBAS PROBLĒMA:

MI palīdzēs uzraudzīt iekšēja apdraudējuma darbības



Darbības efektivitāte



Agrīna atklāšana



Agrīna atklāšana



**Uzlabots reakcijas
laiks**

safetica

1

MĀKONIS

2

ĒNU IT

3

MI

safetica

INTEGRĒTA Datu zudumu novēršanas un
iekšēja riska pārvaldības risinājums

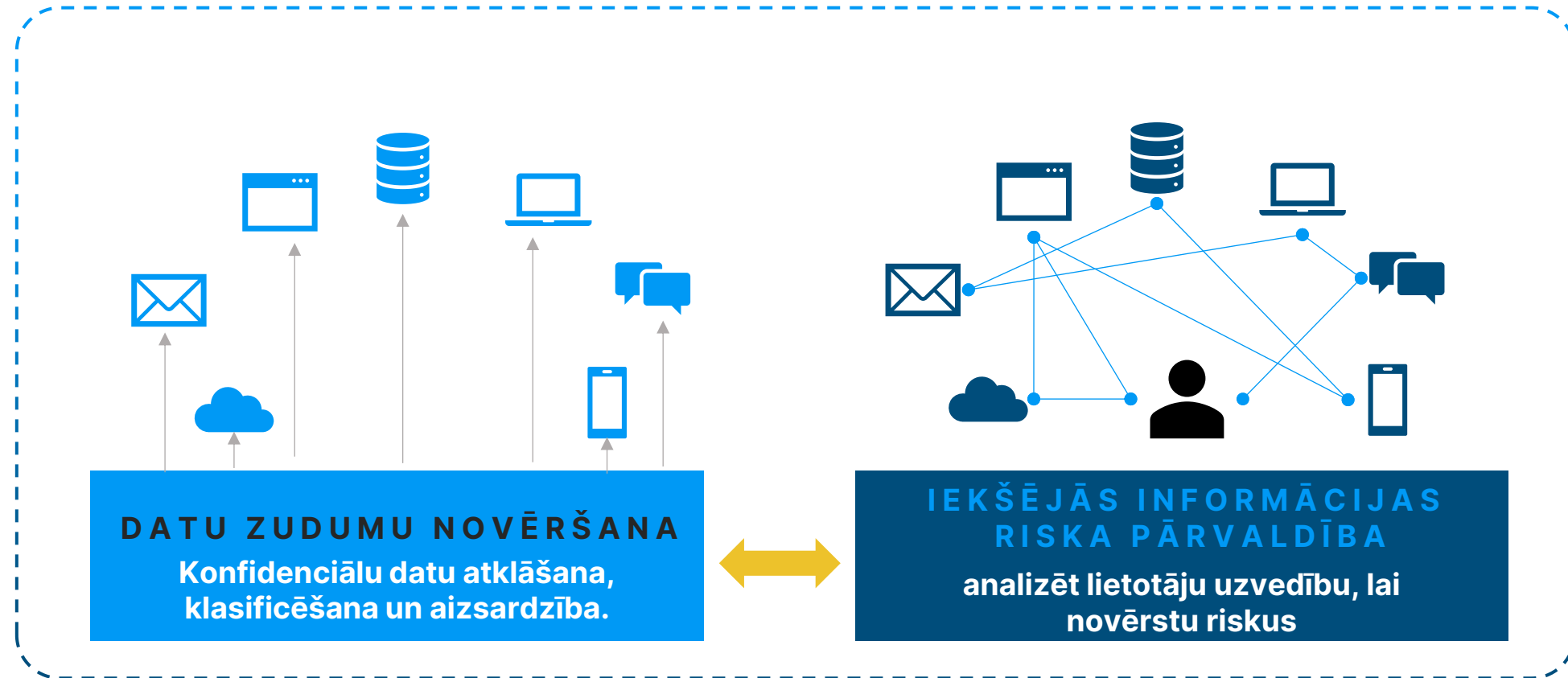

DLP kontrole ar ieskatu uzvedībā analizē, lai proaktīvi novērstu iekšējās informācijas noplūdi pa nesankcionētiem kanāliem, ko izraisījuši **iekšējie lietotāji**.

Risinājums sākotnēji tika izstrādāts darbam mākonī, paplašina datu aizsardzību no galapunkta līdz mākonim.

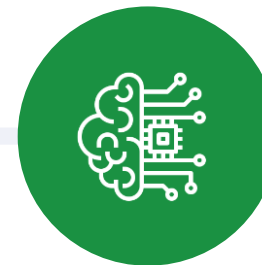
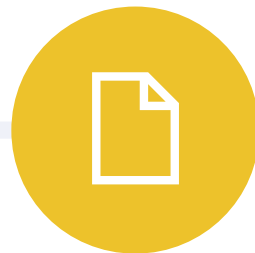

Sensitīvu datu aizsardzība GenAI rīkos un tuvākajā nākotnē Safetica izmantos mākslīgo intelektu, lai automatizētu riska novērtēšanu un aizsardzību.

safetica

TIRGUS VADOŠO GLOBĀLO ATBALSTU

★★★★★ 4.9 in Gartner Peer Insights for Integration & Deployment

safetica



**Risinājuma Izvietošanas
pakalpojumi**



Atbalsta stundas



Veselības pārbaude

Vai esat sūtījis failus, izmantojot **Whatsapp Web**?

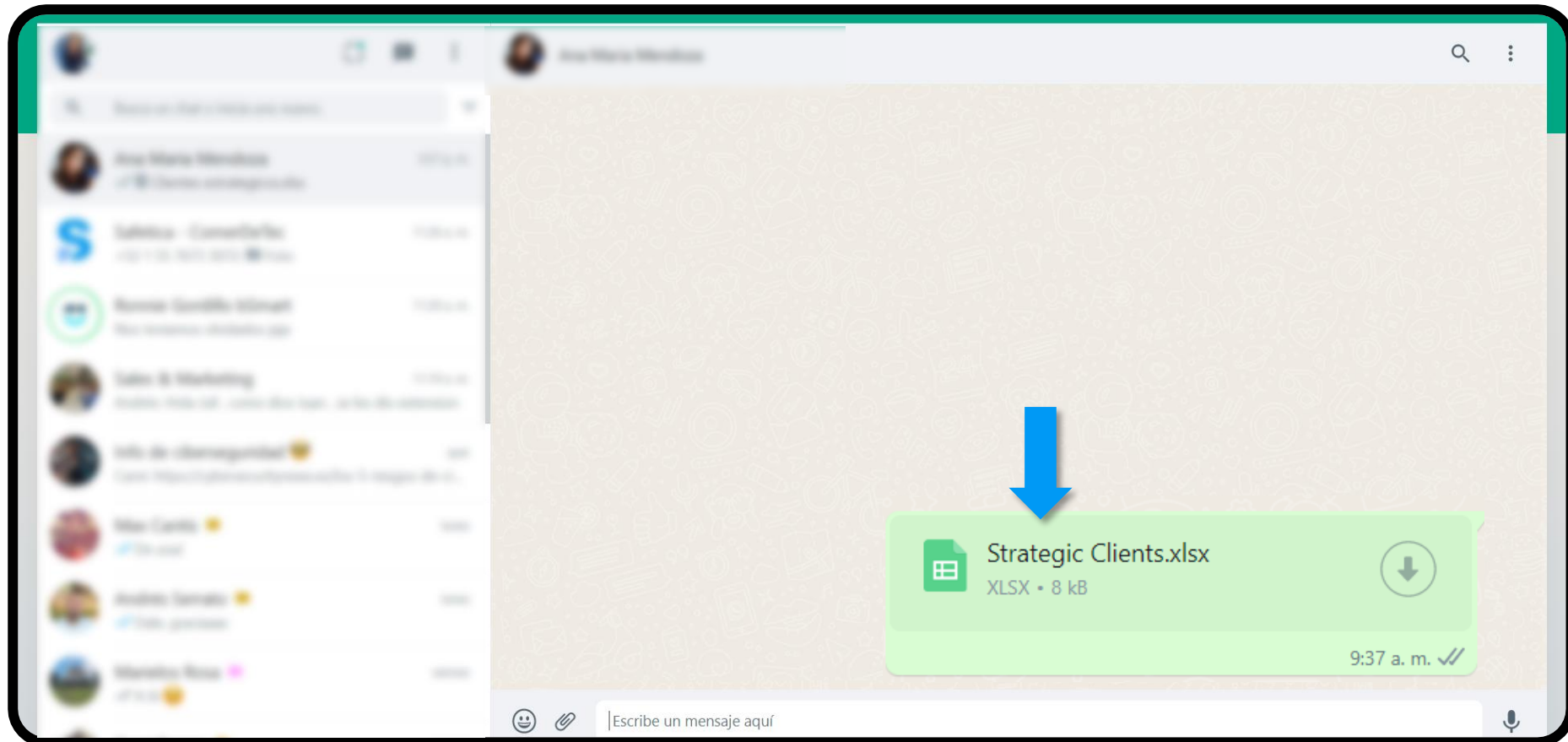

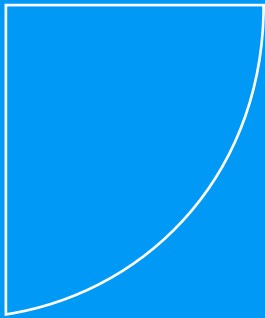

**Vislielāko risku organizācijām
joprojām rada ļaunprātīga
iekšējās informācijas
izmantošana un tās noplūde**



uzņēmumu pēdējo 12 mēnešu laikā ir **cietuši no iekšējiem uzbrukumiem.**

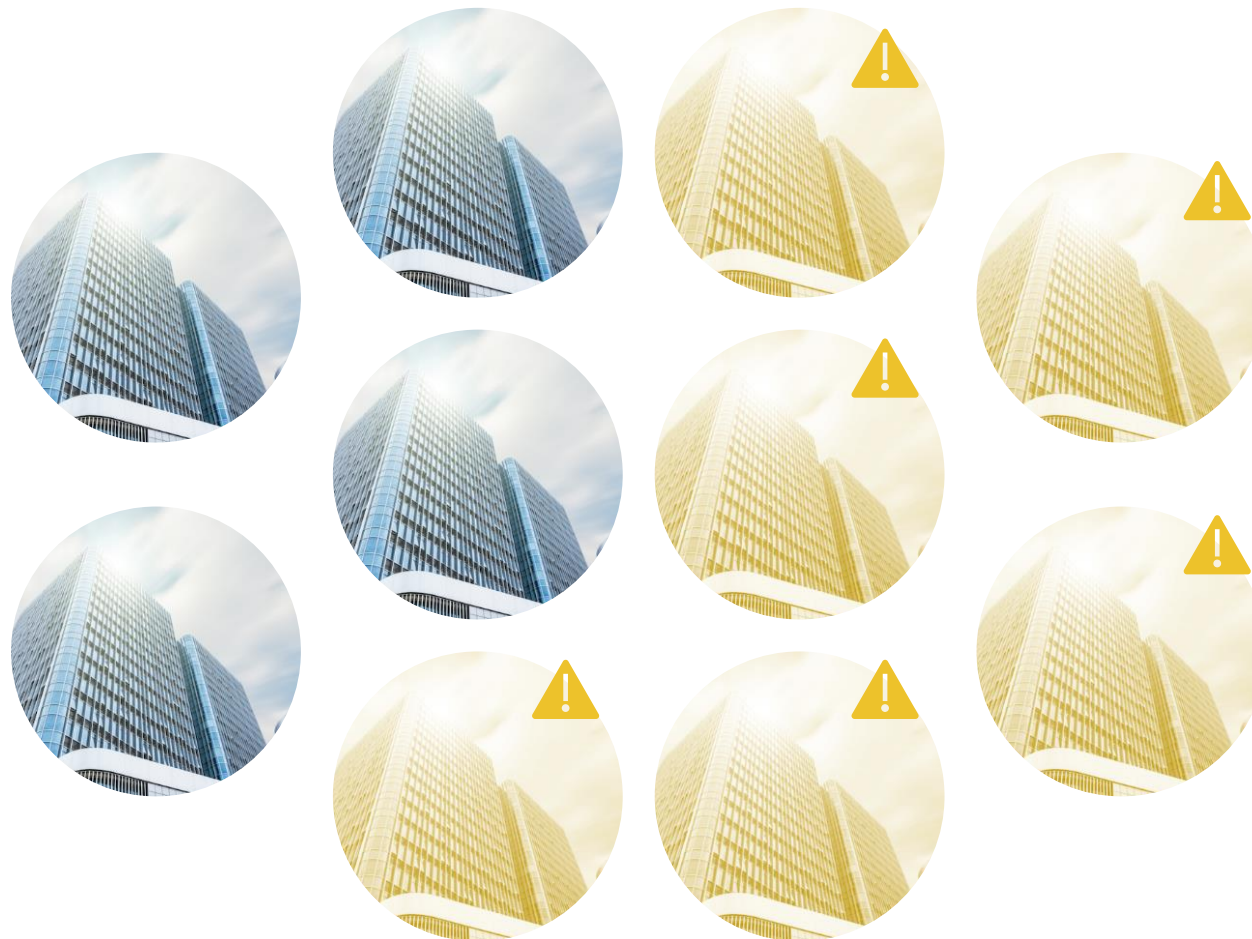

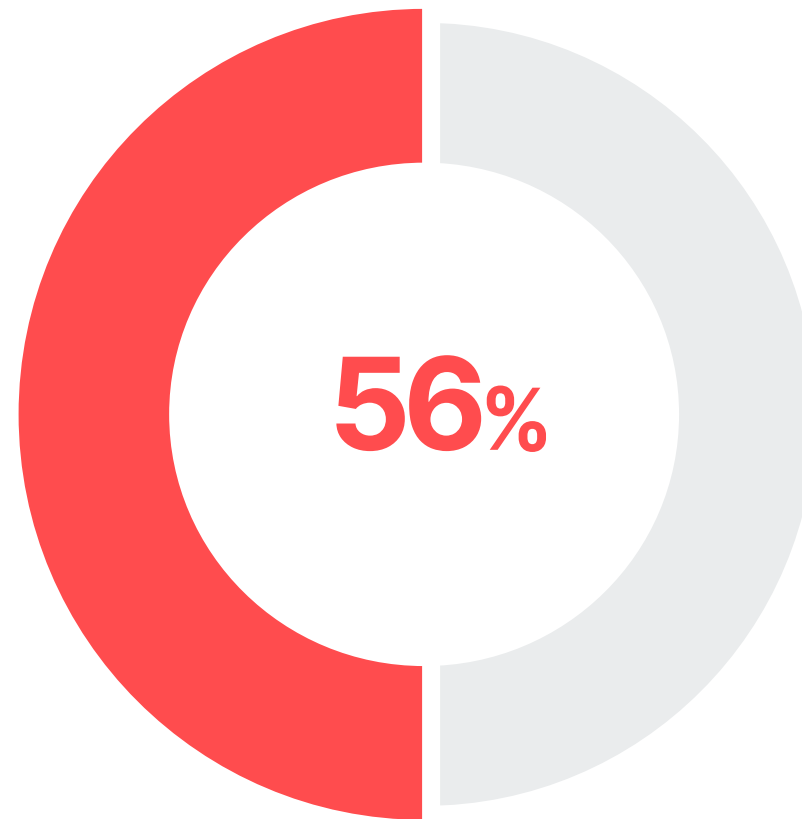

saskārušies ar iekšējās informācijas ļaunprātīgas izmantošanas gadījumiem, ko izraisījis **nolaidīgs darbinieks**



darbinieku atzina, ka ir nosūtījuši informāciju nepareizai personai.



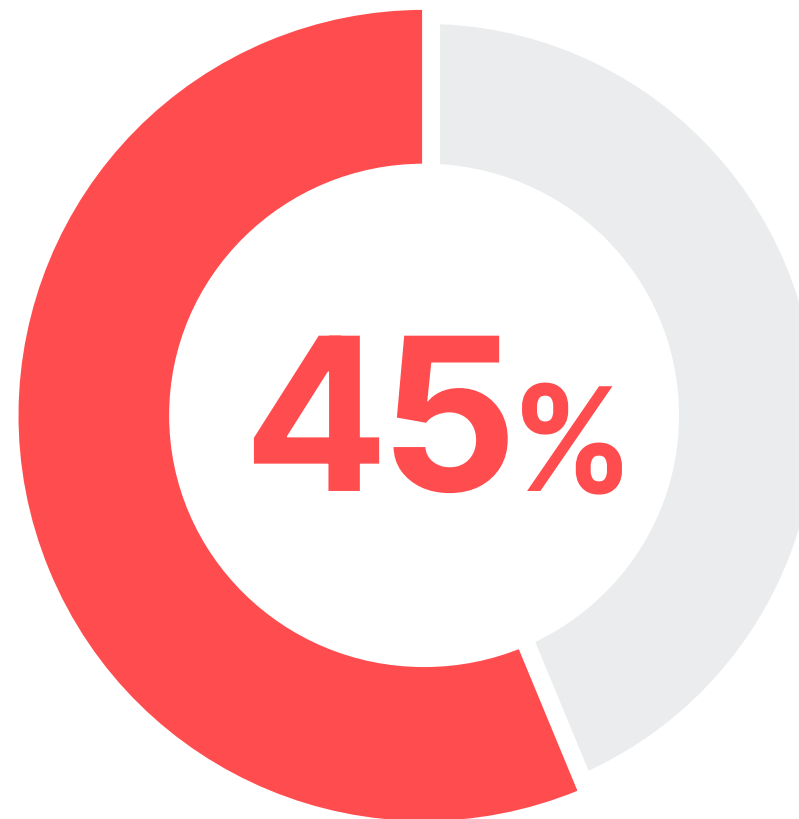

arbinieku, aizejot no darba,
**paņem līdzī ar darbu saistītus
datus.**

Kā Safetica palīdz Jums?

ATKLĀŠANA

AIZSARDZĪBA

APMĀCĪBA

IZPĒTE

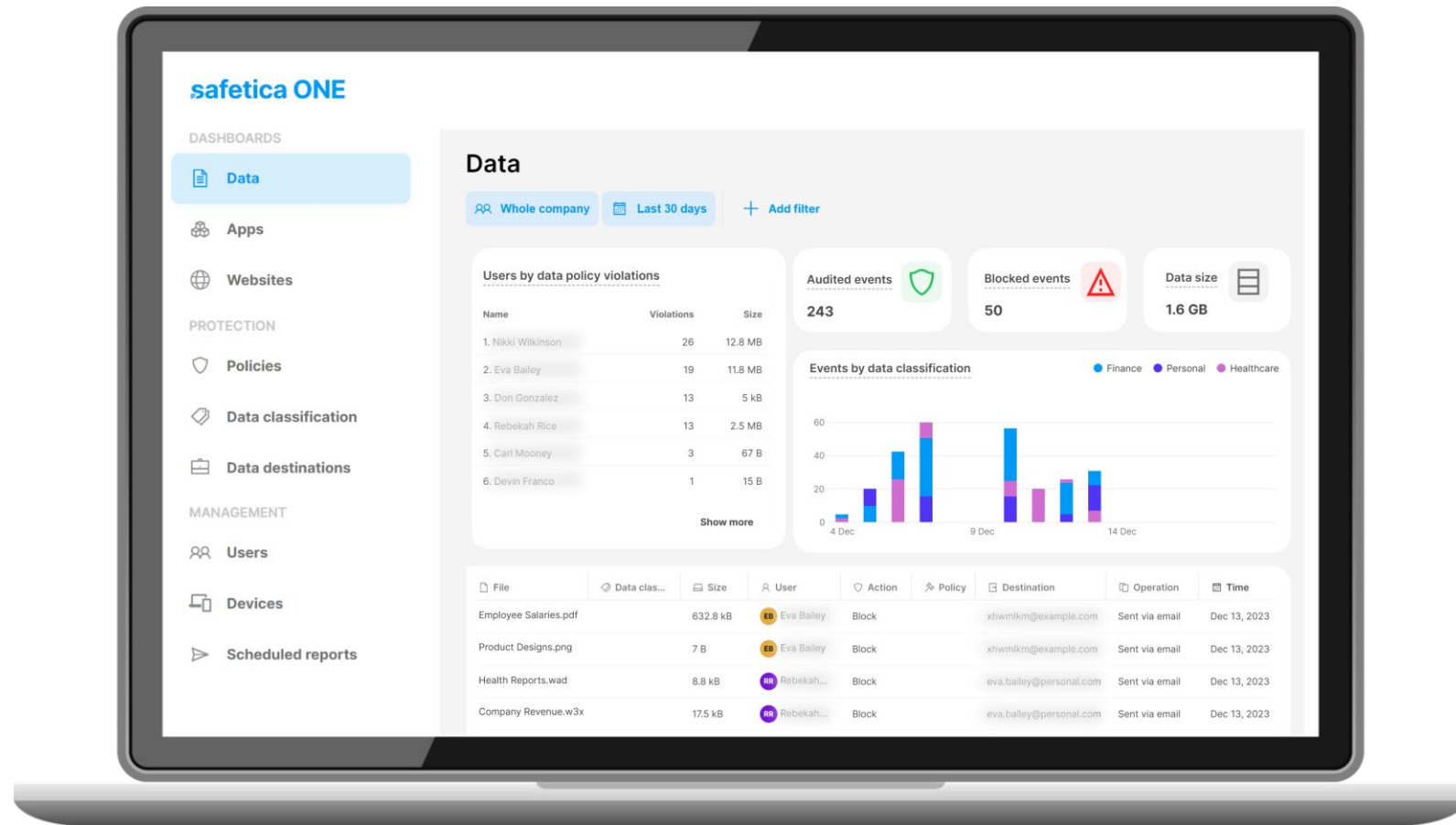

1

ATKLĀŠANA

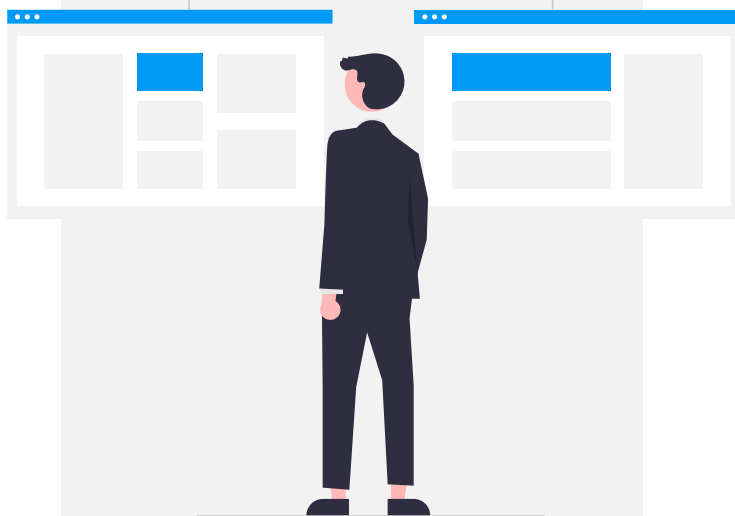

Kā Safetica palīdz Jums?

Visu veidu konfidenciālo datu atklāšana

Ar Safetica Unified Classification varat atklāt un aizsargāt datus, pamatojoties uz saturu, izcelsmi, faila tipu un pat trešo pušu klasifikāciju.

Data Classification

Rules



This data classification will be applied to files that match ANY of the rules.

IF THE FILE CONTAINS



Predefined Algorithms



Keyword



Regex

IF THE FILE WAS TRANSFERRED FROM



App category



File path



Website

IF THE FILE TYPE IS



File type

1

ATKLĀŠANA

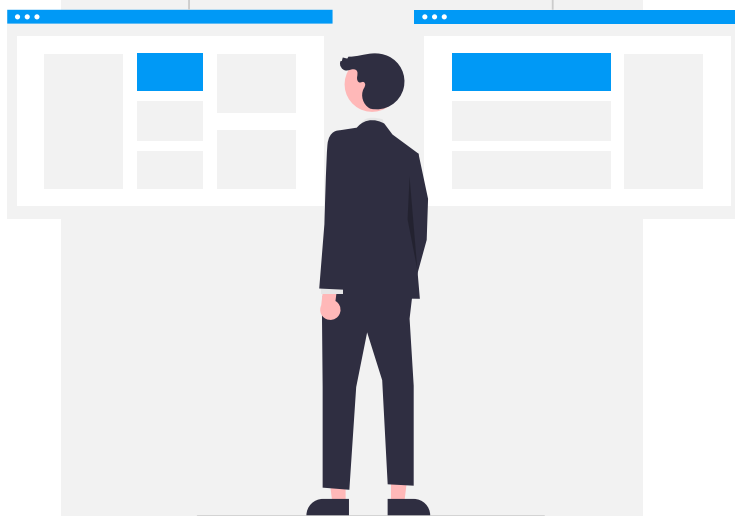

Kā Safetica palīdz Jums?

Samazināt viltus pozitīvu rezultātu skaitu

Lai precīzāk klasificētu datus, Safetica apvieno saturs analīzi un izpratni par kontekstu - no kurienes dati ir iegūti un kur tie ir bijuši.

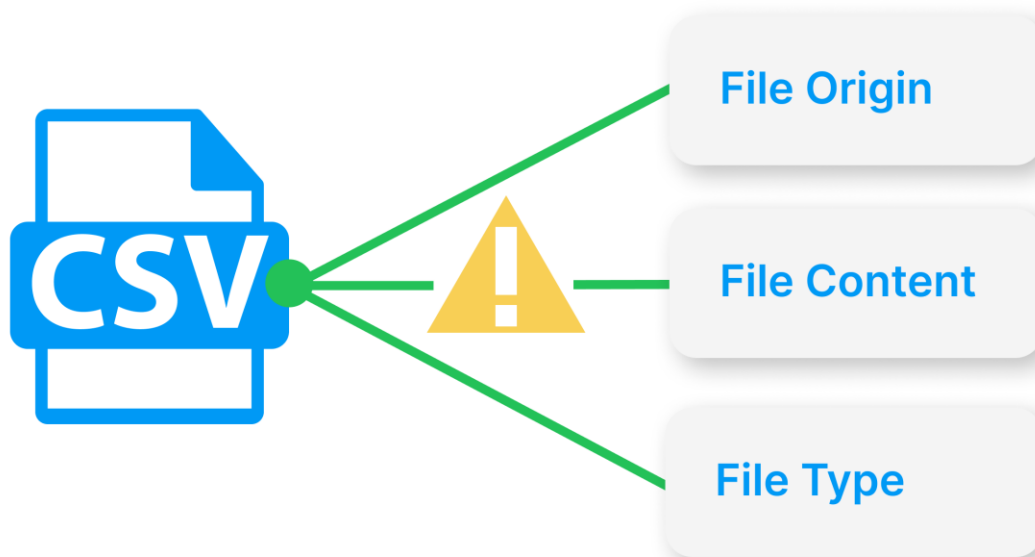

2

AIZSARDZĪBA



Kā Safetica palīdz Jums?

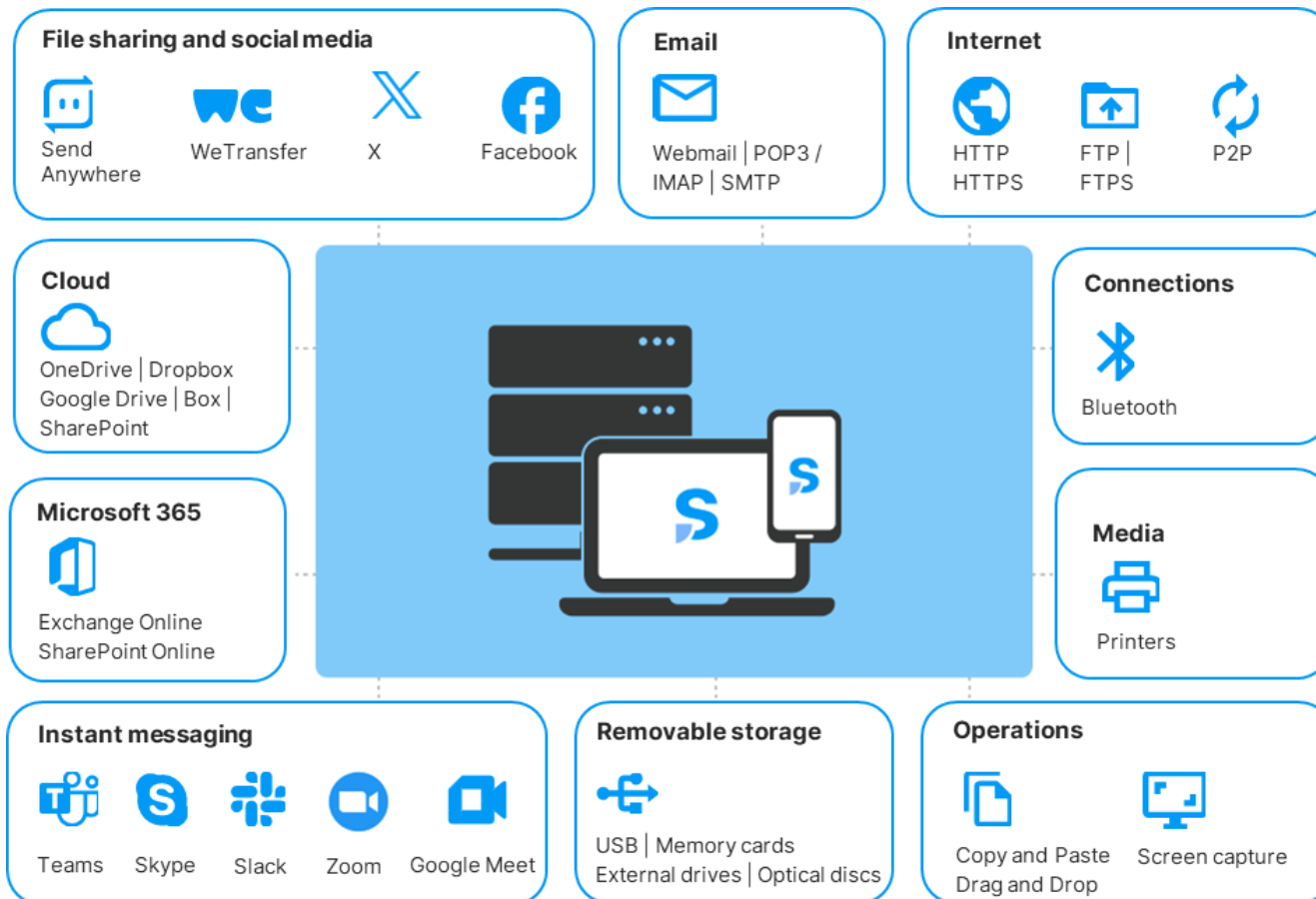

2

AIZSARDZĪBA



Kā Safetica palīdz Jums?

A screenshot of a Microsoft Outlook email client interface. The window title is "Safetica One". The email is from "Safetica One" to "Safetica One" and is titled "Sensitive medical records - Ana Carr". It includes a PDF attachment named "Ana_Carr.pdf" (283 KB). The email body contains the following text: "Hello everyone," followed by "This email contains sensitive medical information about patient Ana Carr. Internal use only." and "Best regards,". The interface shows a left-hand navigation pane with folders like "Inbox", "Sent Items", and "Deleted Items". The top ribbon includes options like "File", "Home", "Send / Receive", "View", and "Help". The bottom status bar shows "Items: 1 Unread: 1" and "Connected to: Microsoft Exchange".

2

AIZSARDZĪBA



Kā **Safetica** palīdz Jums?

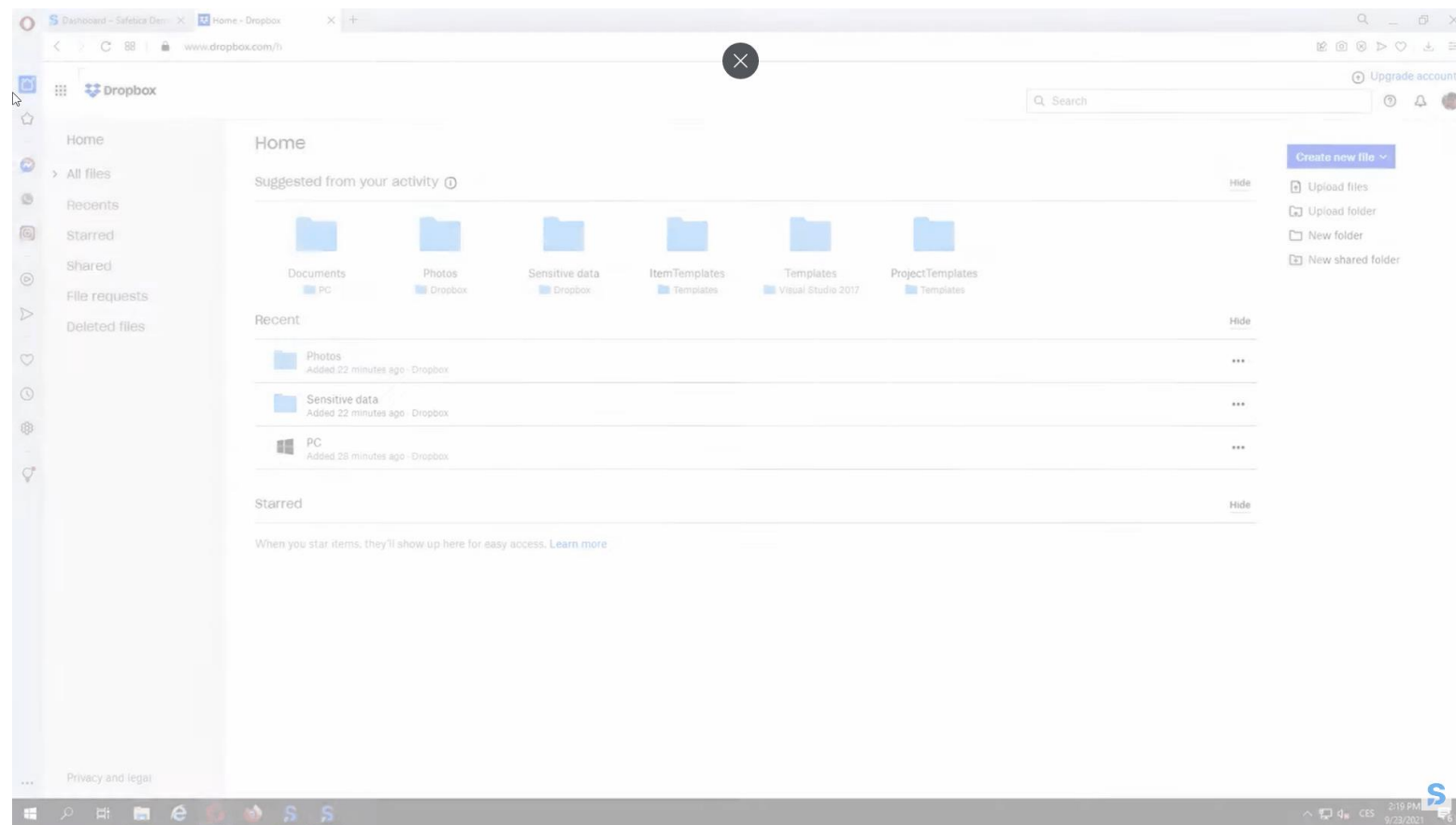

2

AIZSARDZĪBA



Kā Safetica palīdz Jums?

```
641     return;  
642   }  
643  
644   const eligibleTokens = meetThreshold  
645     .map(({ symbol }) => accountBalances.find(t => t.symbol == `FW${symbol.slice(0, 1)}`))  
646     .filter(b => !!b)  
647     .filter(({ amount }) => amount > 0);  
648  
649   if (!eligibleTokens.length) {  
650     console.log(`${yellow("Warning")}`, 'No token deposit is possible', yellow(rawAccountBalances.join(", ")));  
651     return;  
652   }  
653  
654   const depositables = eligibleTokens  
655     .map(({ amount, symbol }) => {  
656     const max = Configs.maxDeposit.find(t => t.symbol == symbol);  
657     return { amount: Math.min(amount, (max && max.amount) || Infinity), symbol };  
658   })  
659     .map(  
660     ({ amount, symbol }) =>  
661     `${amount.toLocaleString("en", {  
662       useGrouping: false,  
663       minimumFractionDigits: 4,  
664       maximumFractionDigits: 4,  
665     })} ${symbol}`  
666   );  
667  
668   const delay = Math.floor(Math.random() * (delayMax - delayMin + 1) + delayMin);  
669  
670   console.log(`\tDepositing ${yellow(depositables.join(", "))}`, `(after a ${Math.round(delay)}s delay)`);  
671   const actions = [makeDepositAction(account, depositables)];  
672  
673   await waitFor(delay);  
674   await transact({ account, privKeys: [privKey], actions });  
675  
676  
677   async function runTasks(account, privKey) {  
678     await depositTokens(account, privKey);  
679     // ...  
680   }  
681 }  
682 }  
683 }  
684 }  
685 }  
686 }  
687 }  
688 }  
689 }  
690 }  
691 }  
692 }  
693 }  
694 }  
695 }  
696 }  
697 }  
698 }  
699 }  
700 }
```

**Protect the company's source code
from leaking to ChatGPT**

3

APMĀCĪBA

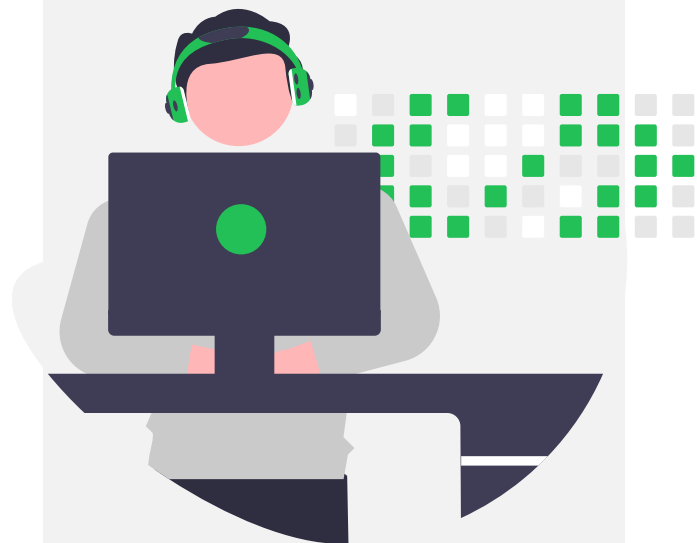

Kā Safetica palīdz Jums?

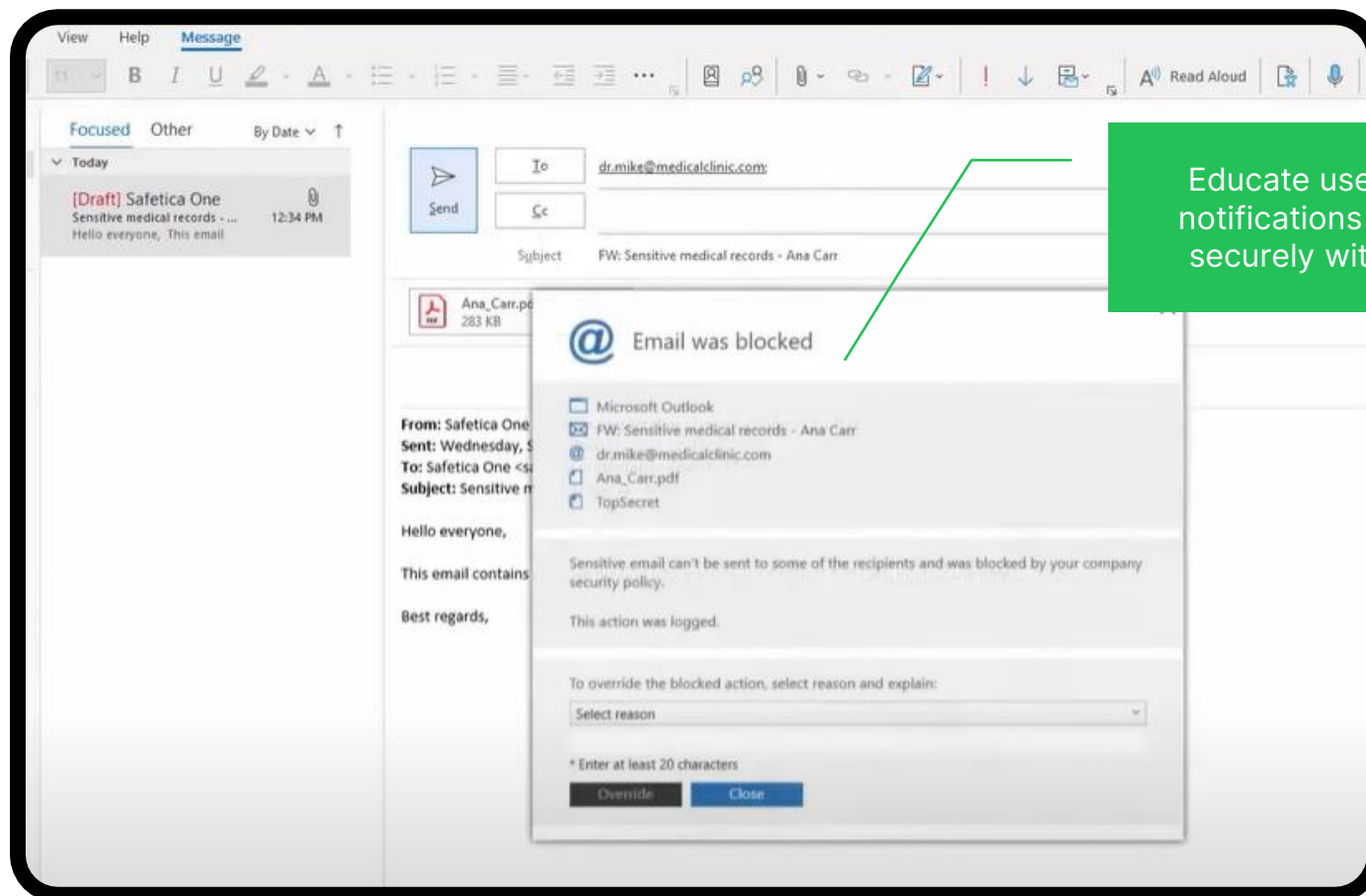

Educate users with notifications to work securely with data.

4

IZPĒTE

Kā Safetica palīdz Jums?

The screenshot shows the Safetica dashboard with a sidebar on the left containing sections for DASHBOARDS, PROTECTION, and MANAGEMENT. The main content area is titled 'Data' and includes a filter bar for 'Whole company', 'Last 30 days', and 'Action is "Block"'. It features two charts: 'Users by data policy violations' and 'Audited events'. Below the charts is a table of file violations.

Name	Violations	Size
1. Nikki Wilkinson	269	19 MB
2. Rebekah Rice	115	695.4 MB
3. Eva Bailey	32	14.1 MB
4. Don Gonzalez	19	6.2 kB
5. Carl Mooney	3	67 B
6. Erika Vargas	2	400 B

File	Data classi...	Size	User	Action
malta_roof_don-drysdale_construction.woff2		632.8 kB	Eva Bailey	Block
regional-danielle-steel-brazzaville-sm.woff		7 B	Eva Bailey	Block
ceiling-austria-noel-paul-stookey-data.wai		8.8 kB	Rebekah Ri...	Block
switzerland_style_asuncion.wad0000		17.5 kB	Rebekah Ri...	Block
mark-hamil_lastana_style.wad		8.8 kB	Rebekah Ri...	Block
kuwait_mining_charlize-theron_sidebar_shed.w3z		8.8 kB	Rebekah Ri...	Block

malta_roof_don-drysdale_construction...

Details Classification

File details

File type Unknown
Size 632.8 kB

Actions taken by policies in the last 7 days (11)

Eva Bailey transferred malta_roof_don-drysdale_construction.woff2 via Email
Jan 21, 2024, 1:49:35 PM

No policy Block

"I, administrator, allow this!"

Rebekah Rice transferred 9 sensitive files to facebook.com
Jan 21, 2024, 11:49:35 AM

No policy Block

Rebekah Rice transferred malta_roof_don-drysdale_construction.woff2 to Dropbox
Jan 21, 2024, 8:59:35 AM

No policy Block

Eva Bailey transferred malta_roof_don-drysdale_construction.woff2 to Skype
Jan 20, 2024, 11:59:39 PM

No policy Block

Eva Bailey transferred malta_roof_don-drysdale_construction.woff2 to Skype
Jan 20, 2024, 11:59:38 PM

No policy Block

Show more

All actions taken to protect this file



KĀPĒC TOMĒR IZVĒLĒTIES

SAFETICA

safetica

ir integrēts **datu zudumu novēršanas (DLP)** un **iekšējās informācijas riska pārvaldības (IRM)** risinājums.



Atklājiet, klasificējiet un aizsargājat sensitīvus datus.



Atklāt un analizēt lietotāju uzvedību, lai mazinātu iekšējās informācijas lietotāju radītos riskus.



Lietotāja izglītošana, izmantojot brīdinājumus

DATU ZUDUMU
NOVĒRŠANA

IEKŠĒJĀS
INFORMĀCIJAS
RISKA
PĀRVALDĪBA

Kas Safetica atšķir no konkurentiem

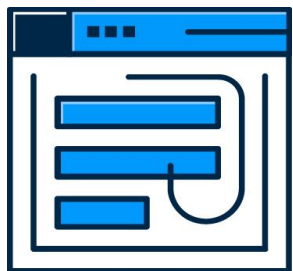

Mēs apvienojam satura pārbaudi ar konteksta izpratni, lai **precīzi atklāt sensitīvus datus**

- ✓ Samazināts viltus pozitīvu rezultātu skaits
- ✓ Safetica vienotā klasifikācija



Mēs bagātinām DLP kontroli ar ieskatu par uzvedību, lai **precīzi konstatēt iekšējās drošības riskus**

- ✓ Uz lietotāja nodomu balstīta
- ✓ Proaktīva pieeja



Mēs nodrošinām centralizētu konsoli un vienotu patiesības avotu, lai **viegli īstenot politikas un izmeklēt incidentus**

- ✓ Intuitīva lietotāja saskarne
- ✓ Vienkāršots izvietojšanas process
- ✓ Viegla iestatīšana ar iepriekš definētām politikām

safetica - visā pasaulē



1M+
PROTECTED USERS



120+
COUNTRIES



90+
SECURITY
EVANGELISTS

CUSTOMER REFERENCES
GLOBAL

aspenmedical

BIBUS MENOS[®]

 **dpd**

First Atlantic
Bank

alBaraka 

SwissLife
Select

DOOSAN

 **Raiffeisen
BANK**

 **invelt**
invelt.com

TF · AMD 

 **First
Citizens
Bank**

wfcū
CREDIT UNION

CreditOne[®]
BANK

 radiology partners[®]

JSK
Shipping & Logistics

 **KOLUMAN**

DATA LOSS PREVENTION QUADRANT



DATA LOSS PREVENTION
QUADRANT

G2 Grid® para **Data Loss Prevention (DLP) Software**

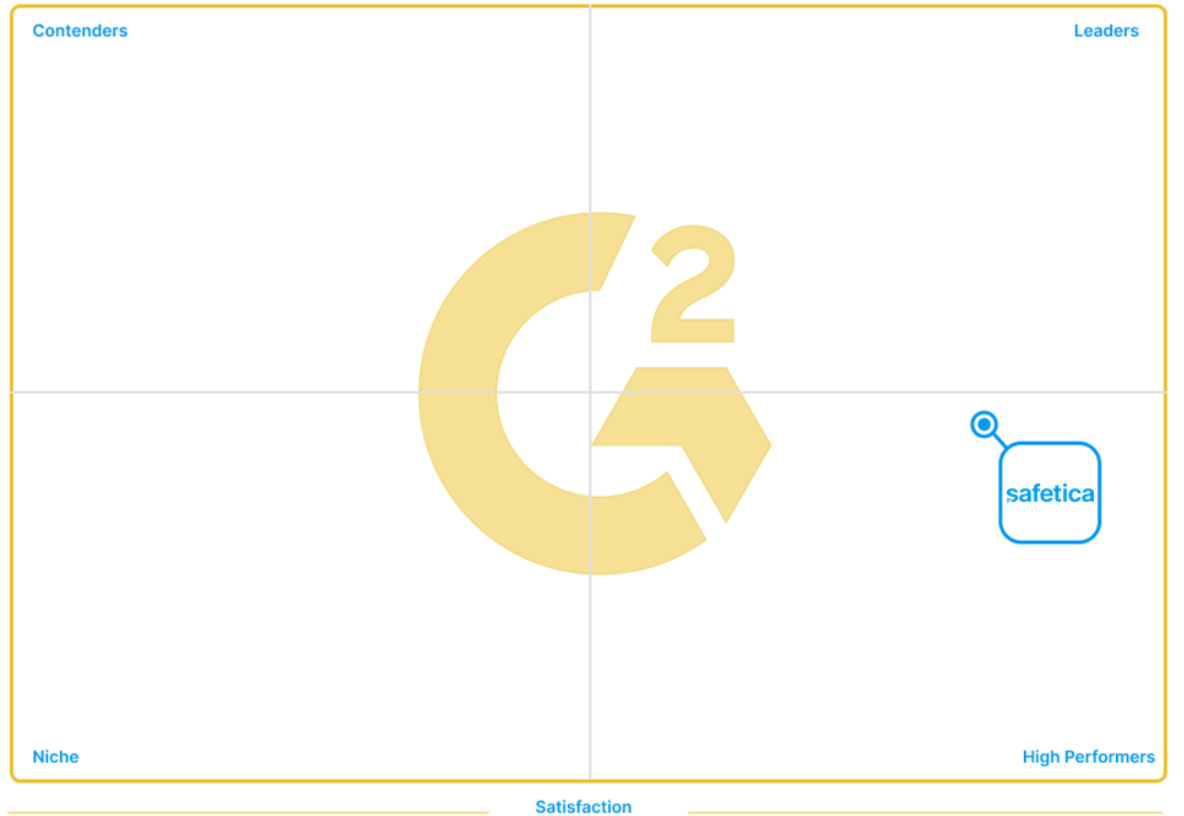

G2 Grid® Scoring

Safetica earned **17 new badges**
In the G2 2024 Spring Awards



Peer Insights™

PRODUCT CAPABILITIES	INTEGRATION & DEPLOYMENT	EVALUATION & CONTRACTING	SERVICE & SUPPORT	OVERALL RATING
Microsoft	Microsoft	Microsoft		4.9
Microsoft	Microsoft	Microsoft	Microsoft	4.8
ENDPOINT PROTECTOR	ENDPOINT PROTECTOR		Microsoft	4.7
ENDPOINT PROTECTOR	ENDPOINT PROTECTOR	ENDPOINT PROTECTOR	ENDPOINT PROTECTOR	4.6
Forcepoint BROADCOM®	Forcepoint BROADCOM®	Forcepoint ENDPOINT PROTECTOR		4.5
Trellix	Forcepoint BROADCOM® Trellix	BROADCOM® Trellix	BROADCOM®	4.4
FORTRA	FORTRA	FORTRA	Forcepoint Trellix FORTRA	4.3
			Trellix FORTRA	4.2

Drošības Audits

AUDITED DATA

- 4 GB of data
- 1,012 file operations
- 1,000 files
- 433 outgoing files

AUDITED ENVIRONMENT

- 179 user accounts
- 0 devices with Safetica
- 28 devices in total
- 76 Safetica admin accounts

When were sensitive files sent?

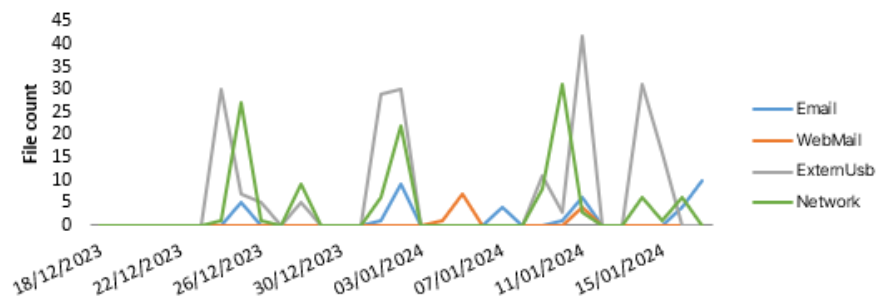

What data classifications did files have?

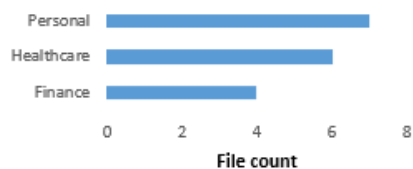

What were the most common / activities?

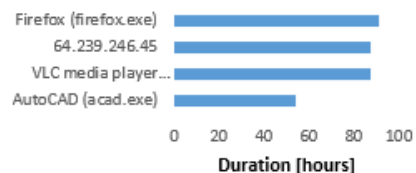

Vēlaties uzzināt
vai Jūsu dati ir
pakļauti riskam?



Drošības Audits

FILES UPLOADED TO THE WEB

Uploading files to the web is a popular way for users to share larger files that can't be sent as email attachments. It is, therefore, important to create policies for web upload.

Company files uploaded to public websites can be instantly downloaded by strangers and thus you may lose control of them.



There was an attempt to transfer 3 files not identified as sensitive to web upload. Your policies blocked these file transfers.

When were files sent?

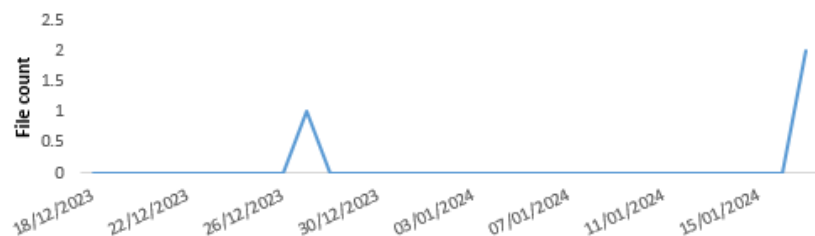

Where were the files sent?



Who sent the most sensitive files?



Vēlaties uzzināt
vai Jūsu dati ir
pakļauti riskam?



Drošības Audits

ANALYSIS OF APPLICATION USAGE

Understanding which applications users use helps companies discover where there are security risks and how expensive licenses are used.

Clearly defined rules for using applications increase company security.



You have blocked risky applications so that they cannot be used by users.

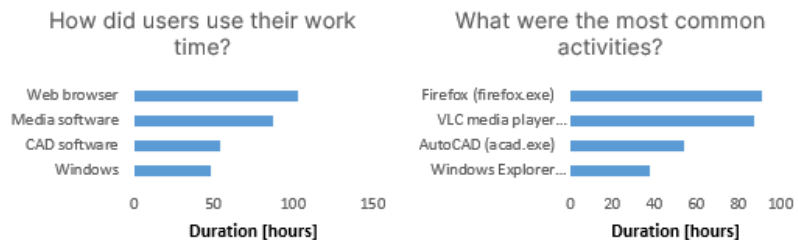

[Show detailed records in Safetica.](#)

RECOMMENDATIONS

- Check which applications are used. Evaluate if application categories need to be modified.
- Set application policies to prevent the use of risky or harmful applications.
- Set regular automated reports about how applications are used.

Vēlaties uzzināt
vai Jūsu dati ir
pakļauti riskam?



Aizsardzība sākas tagad

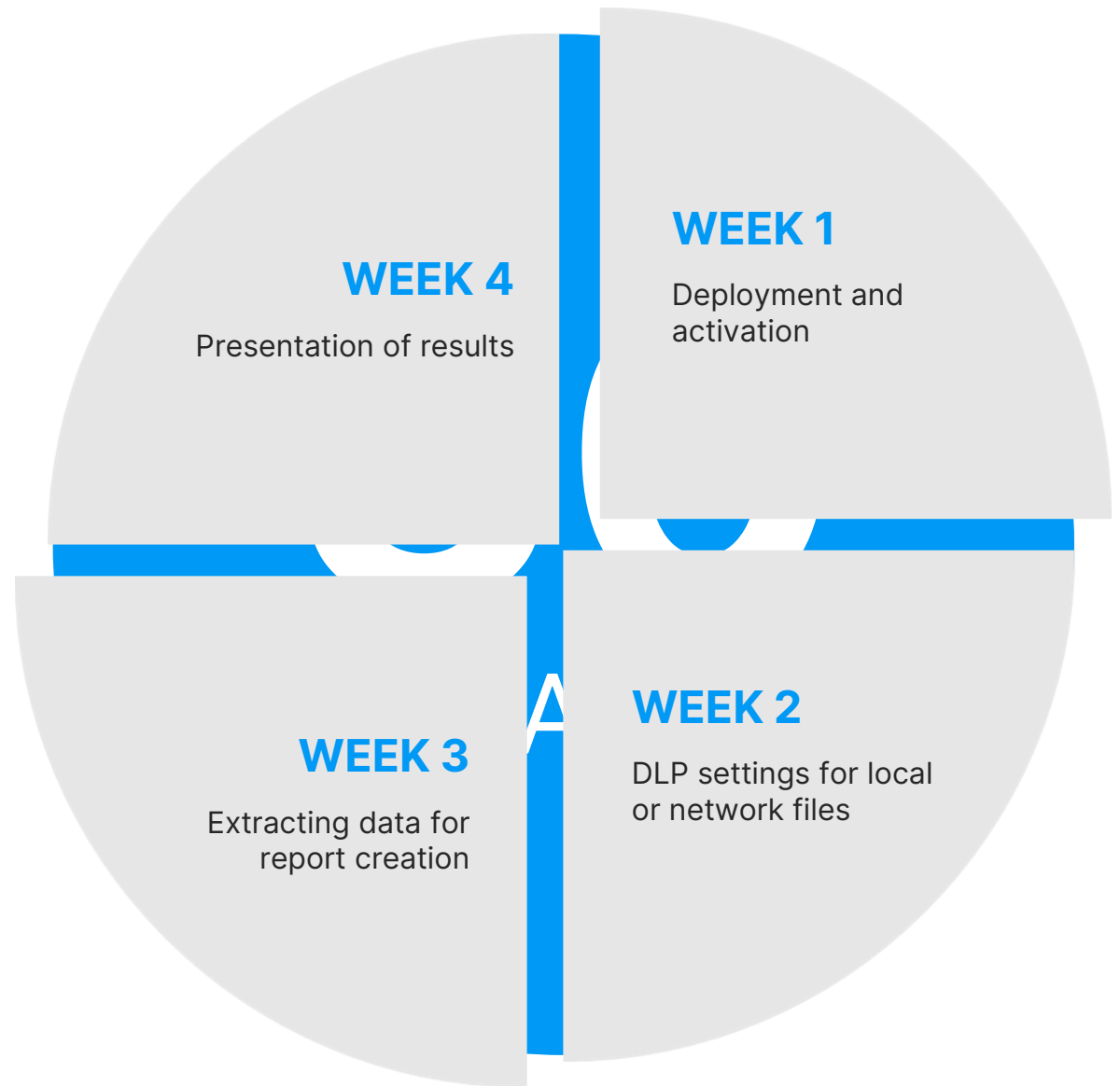



Konfidenciālo datu atklāšana un aizsardzība

Datu atklāšana un
klasificēšana

Datu zudumu
novēršana

Iekšējās informācijas
risku pārvaldība

Mākoņa drošība

safetica



Q&A

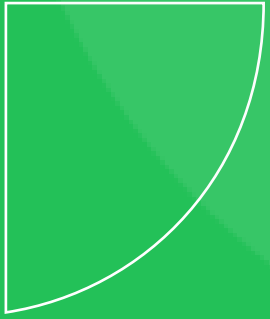

Paldies!