



DIRECT ENDPOINT MANAGEMENT

PLUGIN PARA CONNECTWISE AUTOMATE

Progress. Protected.

Características

GESTIÓN DE LA SEGURIDAD DE LOS EQUIPOS DE LOS CLIENTES

Inicia análisis de endpoints bajo demanda, actualizaciones de módulos y activación de productos de seguridad ESET, sin necesidad del ESET Security Management Center.

GESTIÓN DE LAS CONFIGURACIONES DE LOS CLIENTES

Establece políticas de configuración específicas de ESET en clientes de endpoint y servidor de Windows y macOS. Crea nuevas políticas o carga configuraciones XML existentes exportadas desde el software de seguridad de ESET. Gestiona todas las opciones de configuración disponibles de ESET, incluidos los módulos Spam, Firewall, HIPS, Control de dispositivos y Control web.

CIFRADO DE DISCO COMPLETO

Implementa paquetes de cifrado en los clientes y activa las licencias de estos de forma remota. El panel de control del complemento te permite filtrar las máquinas en función del estado de cifrado, y otras opciones incluyen el cambio remoto de contraseña, así como la desactivación del cifrado.

Monitorización y gestión remotas (RMM)

ConnectWise Automate Control Center se utiliza ampliamente para gestionar diversos servicios de IT, incluidos los antimalware y la seguridad de endpoints. ESET ofrece una solución para proporcionar la mejor protección contra malware de su clase y cifrado de disco completo a través del entorno ConnectWise Automate.

El complemento de ESET Direct Endpoint

Management para ConnectWise Automate se integra con el centro de control de ConnectWise Automate para proporcionar una gestión centralizada de las soluciones ESET Endpoint en redes distribuidas. El control de la potente detección proactiva de malware y el cifrado de ESET mediante la conocida consola de ConnectWise Automate facilita la implementación de los endpoints, la administración continua y una interfaz común para la configuración y la generación de informes.

MONITORIZAR LAS AMENAZAS

Visualiza y ordena los datos sobre amenazas, consulta qué estaciones de trabajo del cliente han detectado amenazas, la hora de la detección, el nombre de la amenaza y las medidas adoptadas.

CUADROS DE MANDO

Vistas rápidas del estado de la protección, distribución del producto, fecha de actualización del módulo, número de amenazas detectadas diariamente, información de implementación y actualizaciones de políticas pendientes.

INFORMES

Exporta un informe desde el plugin DEM de ESET para ConnectWise Automate para ver diversos datos sobre sistemas cliente, como detalles de registro de análisis, eventos y amenazas, utilización de licencias y sistemas desprotegidos.

GESTIÓN DE ALERTAS

Atributo "Monitores internos" de ConnectWise Automate que permite recibir alertas sobre el estado de tu entorno ESET.

REQUISITOS DEL SISTEMA

Licencias de productos ESET para empresas

Licencias activas de cualquiera de los siguientes productos ESET Endpoint:

- ✓ ESET Endpoint producto para Windows y macOS
- ✓ ESET Server producto para Windows
- ✓ ESET Endpoint Encryption

Para obtener la lista completa de productos ESET compatibles visita help.eset.com.

ConnectWise Automate 11 o posterior

Para consultar los requisitos del sistema de ConnectWise Automate, visita el sitio web de ConnectWise Automate.

Beneficios

SEGURIDAD COMPLETA MULTIPLATAFORMA

Ofrece las mejores opciones antimalware de su categoría a tu red de clientes gestionados. Sustituye las soluciones existentes para los clientes de ESET que requieren un uso reducido de recursos del sistema y una detección proactiva de múltiples vectores de amenazas mediante tecnologías avanzadas de detección de malware.

AYUDA A TUS CLIENTES A CUMPLIR LA NORMATIVA

La seguridad de los endpoints y el cifrado forman una gran combinación para cubrir los complejos requisitos de normativas y leyes de datos complejas como HIPAA, GDPR, SOX o PCI-DSS. El plugin ayuda a tus clientes a cumplir esos requisitos de conformidad de forma fácil y eficaz.

FÁCIL GESTIÓN

Visualiza y ordena los datos sobre amenazas, consulta qué estaciones de trabajo del cliente han detectado amenazas, la hora de la detección, el nombre de la amenaza y las medidas adoptadas.

PROBADA Y DE CONFIANZA

La monitorización y la corrección en tiempo real ayudan a resolver los problemas de seguridad con rapidez y hacen que los técnicos del servicio de asistencia técnica se sientan seguros y los usuarios finales satisfechos.

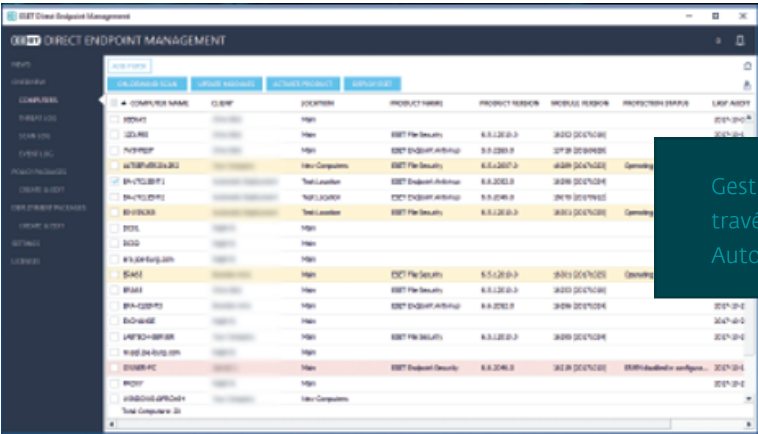

Gestiona fácilmente los endpoints de ESET a través de la conocida consola ConnectWise Automate.

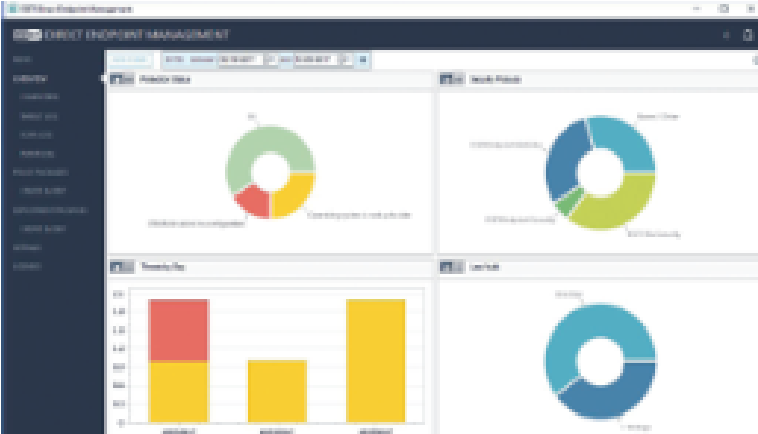

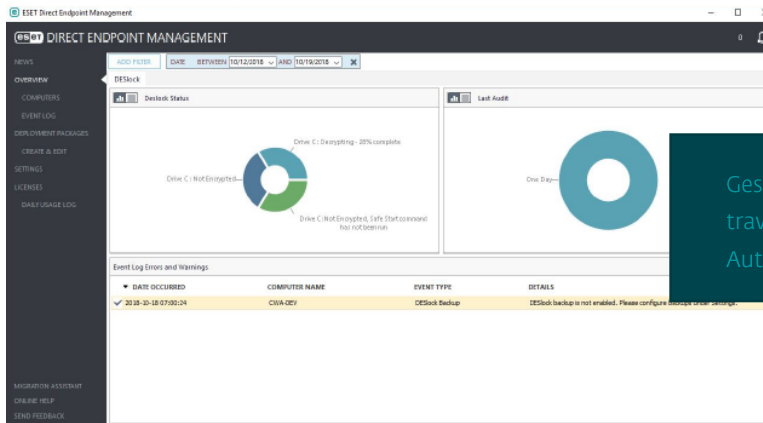

Gestiona fácilmente los endpoints de ESET a través de la conocida consola ConnectWise Automate.

The screenshot shows the 'ACTIVE PRODUCTS' section of the ESET Direct Endpoint Management console. It displays a table with columns: Client, Location, Computer Name, Location, Last Audit, Deslock Version, Deslock Plugin Controlled, and Deslock Status. The table lists various computers and their associated ESET products and encryption statuses. At the bottom, it indicates 'Total Computers: 14'.

Client	Location	Computer Name	Location	Last Audit	Deslock Version	Deslock Plugin Controlled	Deslock Status
BT	Automatic Deployment	Automatic Deployment	Automatic Deployment	2018-10-18 13:38:55	4.9.4.12	<input checked="" type="checkbox"/>	Drive C: Decrypting - 28% com
BT	Home	Brandon Artz	Home	2018-10-18 13:37:25		<input type="checkbox"/>	
BT	Man Office	Man Office	Man Office	2018-10-18 13:38:50	4.9.4.12	<input checked="" type="checkbox"/>	Drive C: Not Encrypted, Safe S
BT	New Computers	New Computers	New Computers	2018-10-18 13:38:50	4.9.4.12	<input checked="" type="checkbox"/>	Drive C: Not Encrypted, Safe S
ESET	Automatic Deployment	Automatic Deployment	Automatic Deployment			<input type="checkbox"/>	
ESET	New Computers	New Computers	New Computers	2018-10-18 08:33:33		<input type="checkbox"/>	
ESET	New Computers	New Computers	New Computers	2018-10-18 08:33:33		<input type="checkbox"/>	
EXCHANGE-2016	New Computers	New Computers	New Computers			<input type="checkbox"/>	
HOME-01	Daniel Nator	Test	Test			<input type="checkbox"/>	
LTCLIENT1	Brandon Artz	Home	Home	2018-10-18 07:54:34		<input type="checkbox"/>	
LTCLIENT2	Brandon Artz	Home	Home	2018-10-18 08:00:55		<input type="checkbox"/>	
OTHER-01	Daniel Nator	Test	Test			<input type="checkbox"/>	
SERVER-01	Daniel Nator Server	Server	Server			<input type="checkbox"/>	
WIN-CHMSQ0771	ESET	New Computers	New Computers	2018-10-18 13:47:21	4.9.4.12	<input checked="" type="checkbox"/>	Drive C: Not Encrypted
WORK-01	Daniel Nator	Office	Office			<input type="checkbox"/>	

ESET EN CIFRAS

+1000M
de usuarios seguros
en el mundo

+400k
clientes de
empresa

+10k
MSPs en todo
el mundo

13
centros de I +D
en el mundo

Copyright © 1992 - 2019 ESET, spol. s r. o. ESET, logotipo de ESET, Figura androide de ESET, NOD32, ESET Smart Security, SysInspector, ThreatSense, ThreatSense.Net, LiveGrid, logotipo de LiveGrid y/u otros productos mencionados de ESET, spol. s r. o., son marcas registradas de ESET, spol. s r. o. Windows® es una marca comercial del grupo de empresas Microsoft. Otras empresas o productos aquí mencionados pueden ser marcas registradas de sus propietarios. Producido de acuerdo con las normas de calidad ISO 9001:2000..